NOWOMIEJSCY ŻYDZI

# DAWNY WIDOK NOWEGO MIASTA Z KOPCA

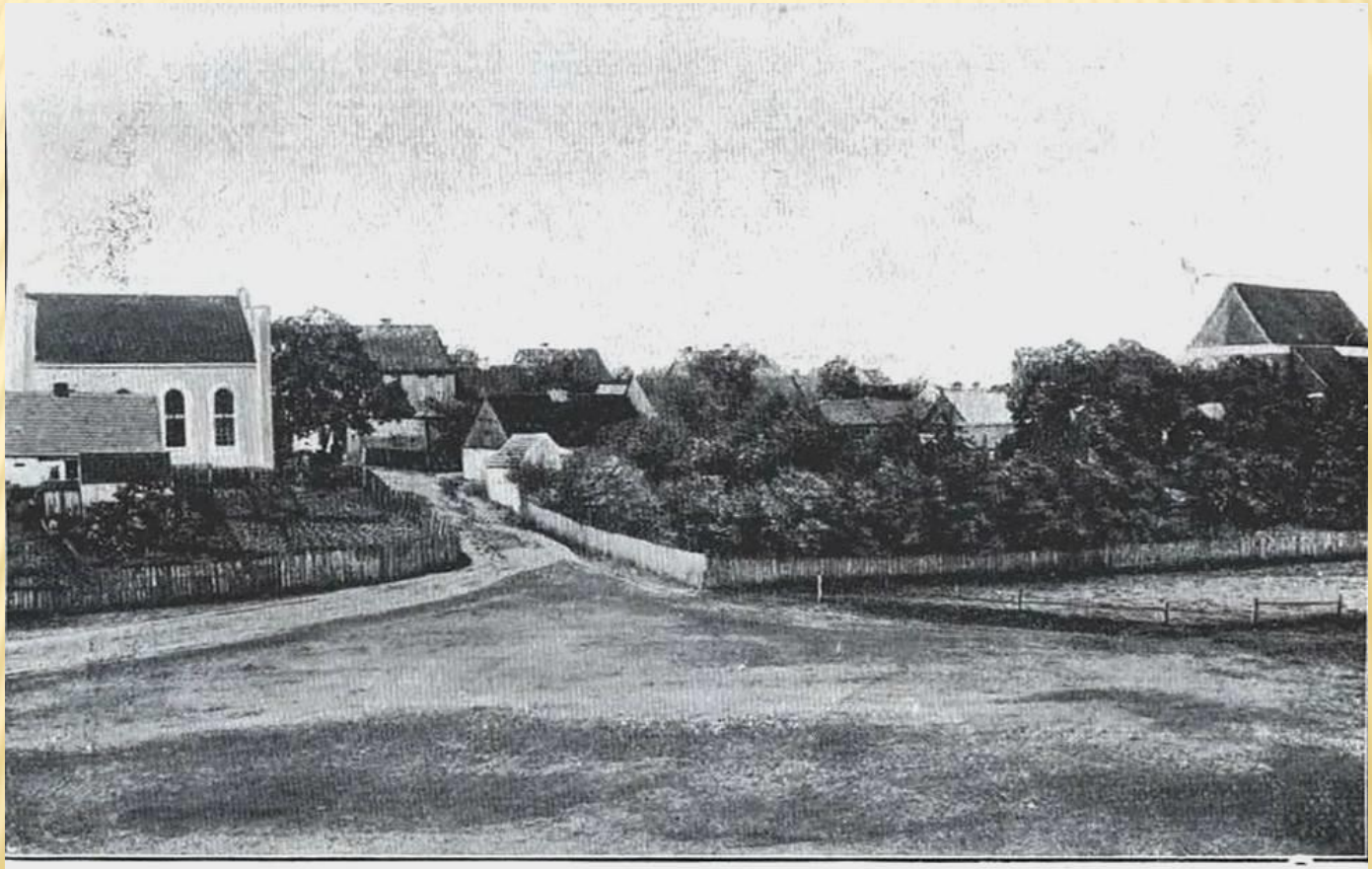

Kościół Trójcy Przenajświętszej w Nowemmieście.

# KOŚCIÓŁ EWANGELICKI (OBECNIE DOM KULTURY)

# KOŚCIÓŁ EWANGELICKI

# KOŚCIÓŁ PW. TRÓJCY ŚW. OD UL. KOŚCIELNEJ

# KOŚCIÓŁ OD STRONY DZWONNICY

# SYNAGOGA OD ZEWNĄTRZ (NAROŻNIK UL. ZAMKOWEJ I GARNCARSKIEJ)

# WNĘTRZE SYNAGOGI

# LICZBA MIESZKAŃCÓW NOWEGO MIASTA N.WARTĄ W MINIONYCH WIEKACH

| Rok | Ogólna liczba mieszkańców | Katolicy | *Żydzi* | % | Ewangielicy |
|---|---|---|---|---|---|
| 1674 | | | ***18*** | | |
| 1676 | | | ***13*** | | |
| 1794 | 606 | 410 | ***149*** | ***24,5*** | 17 |
| 1843 | 1297 | 595 | ***628*** | ***48,4*** | 74 |
| 1858 | 1229 | 701 | ***355*** | ***35,1*** | 173 |
| 1871 | 1261 | 604 | ***382*** | ***30,3*** | 237 |
| 1876 | 1142 | 640 | ***382*** | ***33,5*** | 120 |
| 1895 | 1138 | 811 | ***122*** | ***10,7*** | 205 |
| 1910 | 1050 | 761 | ***59*** | ***5,6*** | 190 |
| 1912 | 1050 | 594 | ***56*** | ***5,3*** | 200 |
| 1929 | | | ***6*** | | |
| 1939 | | | ***1*** | | |

# PRZYCZYNY ZMNIEJSZANIA SIĘ LICZBY ŻYDÓW W NM:

- zmiany w prawie pruskim, umożliwiające Żydom:
  - swobodę osiedlania się;
  - wolność gospodarczą;
  - równouprawnienie polityczne Żydów z innymi mieszkańcami Prus;
- fala emigracji do Ameryki Północnej;
- powolny spadek znaczenia Nowego Miasta nad Wartą;
- zmiany polityczne w Europie po I. wojnie światowej.

# ZDJĘCIE DOMU (RÓG UL. KILIŃSKIEGO I UL. JAROCIŃSKIEJ)

# „ŻRÓDŁA UTRZYMANIA NOWOMIEJSKICH ŻYDÓW NATURALIZOWANYCH”

**1846**

**22 krawców, 6 piekarzy, 1 szklarz, 1 czapnik, 1 mydlarz i 3 rzeźników**

**1830**

**31 krawców, 1 garbarz, 2 czapników,4 rzeźników, 4 piekarzy, 1 jubiler, 2 szklarzy i**
**2 mydlarzy.**

# WSZPÓŁCZESNY WIDOK ULICY ŻERKOWSKIEJ

# WIDOK ULICY ŻERKOWSKIEJ

# WIDOK DOMU NA UL. ŻERKOWSKIEJ

# MAPKA KATASTRALNA POSIADŁOŚCI ŻYDOWSKICH. (ULICA ŻERKOWSKA I GARNCARSKA)

# PRZEDSTAWICIELE GMINY ŻYDOWSKIEJ

- Lei Uhuru i Selig Kuntz (starszyzna), Abraham Goldner, Leiser Posner, Wolf Ruben, Julius Hirsch Kühn, Leib Hoffmann, Leiser Michale, Abraham Brandt, Israel Chaim, Itzig Lemeck, Zell Salomon, Chaim Weiß, Hirsch Frenkel, Aron Weiß, Abraham Held i Juda Groß (kupcy), Gabriel Hammel, Hirsch Brum, Leib Schimschak, Mosche Drupska i Dawid Bral (rzeźnicy), Jakob Bock, wdowa Kallmann, Israel Stich i Leib Iglak (piekarze), Arndt (Aron) Michel, Jakob Lehmann, Abraham Weiß, Israel Jakob Ratz, Leib Brat, Juda Schachne, Meyer Schroder, Mosche Ratz, Jakob Haase, Mosche Stich, Dawid Jakob Bry, Mosche Garcinski, Nathan Braun, Abraham Fromm, Jakob Brat i Elias Rapinus (krawcy), Abraham Reich (jubiler), Salomon Hirsch Ansbach (garbarz), Joseph Kurz (czapnik), Mosche Nathan Braun (szklarz), Mosche Markus Unruh i Jakob Baruch.

# NOWOMIEJSCY RABINI

| | |
|---|---|
| ok. 1792 – 1810 | rabin Jakob Abraham b. R. Nachman z Lask |
| ok.. 1812 | rabin Jakob Teomin |
| ok. 1819 – 1821 | rabin Salomon |
| 1822 - 1825 | rabin Elia b. Joske Spiro rabin Jakob b. Elkana (1825-30). |
| 1825 - 1830 | rabin Menachem Nachum b. R. Jakob, i rabin Schalom b. Elijahu, zwany Salomon Elias. |
| 1874 – 1877 | rabin Israel Joseph |
| od 1877 | rabin Salomon Lewin<br>W Nowym Mieście n.W. zmarli i tam zostali pochowani rabini Menachem Nachum, Jakob Abraham i Salomon Elias |

# RABIN SALOMON ELIAS

Rabbiner Salomon Elias.

# SYNAGOGA

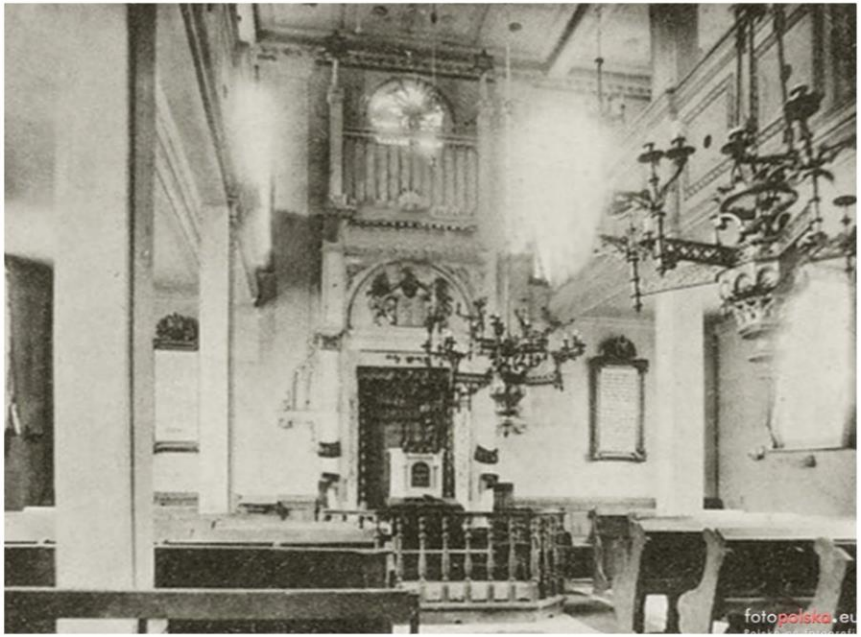

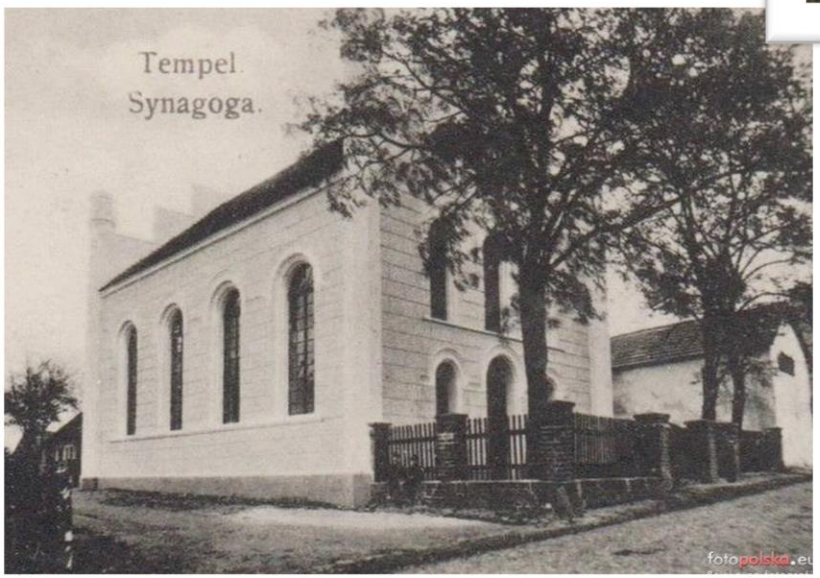

# NAROŻNIK UL. ZAMKOWEJ I GARNCARSKIEJ

# SYNAGOGA

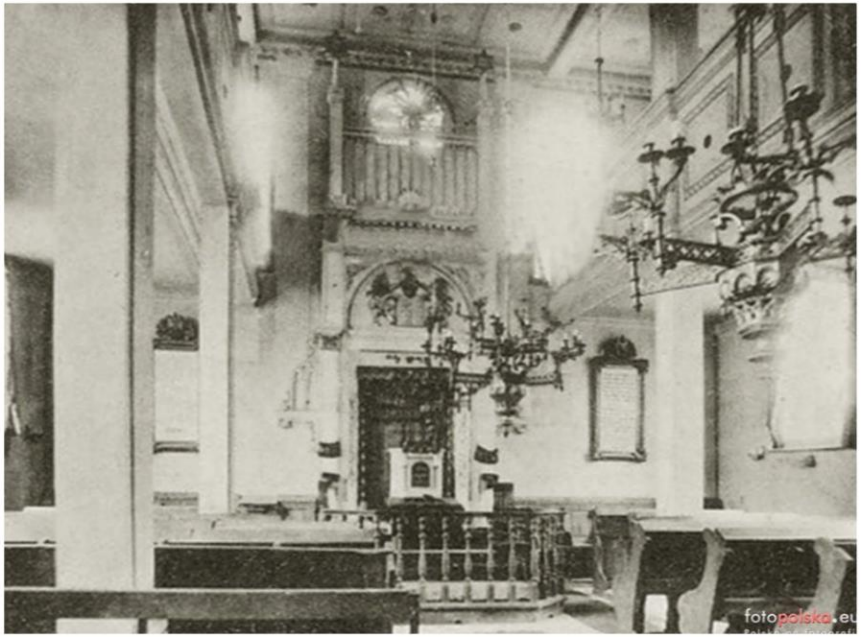

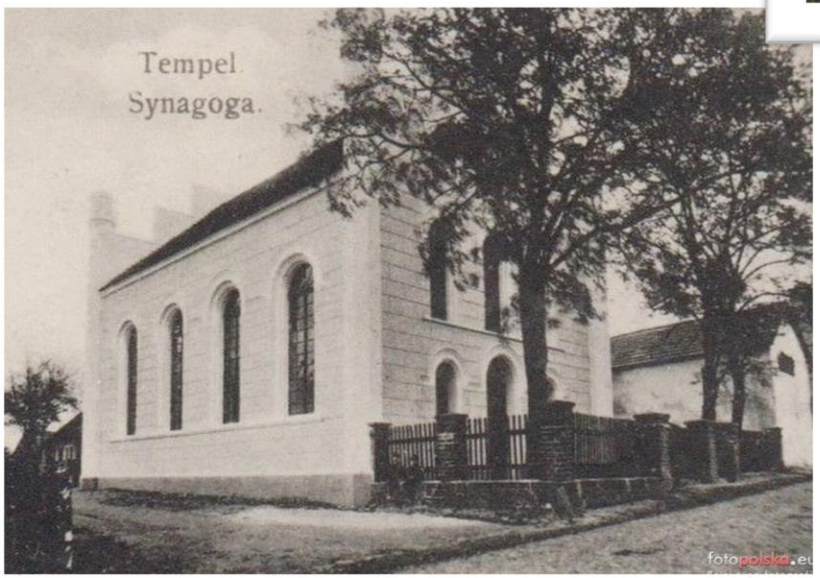

# DAWNA SZKOŁA ŻYDOWSKA

# NAUCZYCIELE PRACUJĄCY W SZKOLE ŻYDOWSKIEJ

| | |
|---|---|
| Aron Goldschmidt | ( ok.1830) |
| Gottlob Borgheim | |
| Löwi Juda Charlam z Kórnika | 1834-1842 |
| Braf | 1843 |
| Burchardt Wolff | 1844-1868 |
| S. Jacobsohn | 1872-1890 |
| J. Auerbach | 1899-1903 |

# UCZNIOWIE SZKOŁY ŻYDOWSKIE W NOWYM MIEŚCIE

| | |
|---|---|
| 1838 | 84 uczniów (41 chłopców i 43 dziewczynki) |
| 1839 | 74 uczniów (33 chłopców i 41 dziewczynek) |
| 1842 | 93 uczniów (50 chłopców i 43 dziewczynki) |
| 1849 | 100 uczniów |
| 1850 | 94 uczniów |
| 1858 | 80 uczniów |
| 1863 | 52 uczniów |
| 1878 | 50 uczniów |
| 1899 | 16 uczniów |
| 1903 | 12 uczniów |

# STOWARZYSZENIA ŻYDOWSKIE W NOWYM MIEŚCIE N.W. W XIX W.

| | |
|---|---|
| Stowarzyszenie opieki nad chorymi | Przewodniczący S. Senger |
| Stowarzyszenie pogrzebowe | Przewodniczący A. Engelmann |
| Stowarzyszenie kobiet | Przewodnicząca J. Brandy |
| Stowarzyszenie Beth-hamidrasch | |
| Stowarzyszenie Chebra Radischa | |
| Stowarzyszenie Schneider-Chebra | |

# WSPÓŁCZESNY KIRKUT

# WSPÓŁCZESNY KIRKUT

# WSPÓŁCZESNY KIRKUT

# ŚLADY PO KIRKUCIE

# ŚLADY PO KIRKUCIE

# ŚLADY PO KIRKUCIE

# MACEWA Z KIRKUTU NA ŻYDOWSKICH GÓRACH W KOMORZY

# ŻYDOWSKI POGRZEB W PRZEDWOJENNEJ POLSCE

# DZIEŃ PRZED POGRZEBEM

- Szomr (strażnik), który przez noc czuwał przy zwłokach i recytował psalmy, ponieważ zmarłych nie wolno pozostawiać samych. Ochotnicy bractwa pogrzebowego wypełniali rytualny obowiązek zamknięcia powiek zmarłemu, oczyszczali ciało i zawijali je całun. Zwłoki układano w domu na słomianym posłaniu, ze stopami skierowanymi na wschód - ku Jerozolimie. Jeśli ktoś zmarł w piątek, leżał przez całą sobotę aż do niedzieli rano. Zapalano świecę i stawiano ją u wezgłowia zmarłego.

# DROGA NA CMENTARZ

- Zmarłego na cmentarz odwoził karawan, członkowie bractwa pogrzebowego wynosili ciało w płytkiej, prostej, drewnianej trumnie bez wieka i umieszczali je na karawanie. Kiedy zbliżał się kondukt, zamykano sklepy, po czym kiedy przeszedł otwierano je ponownie. Jeśli na drodze na cmentarz znajdowała się synagoga, kondukt zatrzymywał się przed nią na chwilę. Niektóre gminy żydowskie np. krakowska, zabraniały uczestnictwa w pogrzebie kobietom.

# POCHÓWEK

- Niemalże w całej Europie Wschodniej, zmarłych Żydów nie grzebano w trumnach. Żydzi europejscy chowali swych zmarłych wyłącznie w pozycji wyprostowanej, leżących na plecach. Wschód to kierunek, na którym znajduje się Jerozolima, gdzie po nadejściu Mesjasza i na jego wezwanie mają powrócić wszyscy Żydzi.

# PO POGRZEBIE

- Po pogrzebie żałobnicy szli do domu, zjadali chleb, śledzia i jajko na twardo. Od tego momentu rozpoczynał się okres żałoby - sziwa.
- Sziwa jest obchodzona w ciągu siedmiu dni przez najbliższą rodzinę. Żałobnicy rezygnują z rzeczy, które sprawiają przyjemność.
- Kolejny etap żałoby to szloszim (trzydzieści)W tym czasie żałobnicy nie uczestniczą w zabawach, przyjęciach, nie golą się, nie obcinają włosów i nie słuchają muzyki.
- Ostatnią częścią żałoby jest awelut, który obchodzi po śmierci rodziców. Okres ten trwa dwanaście miesięcy od pogrzebu.

Kościół Trójcy Przenajświętszej w Nowemmieście

# BIOGRAFIA

- - Dzieje Nowego Miasta nad Wartą i jego Kurkowego Bractwa Strzeleckiego z okazji trzechsetlecia bractwa. Poznań 1937
- - Adriana Ciesielska: Dzieje Nowego Miasta nad Wartą. Kalisz-Poznań 2006
- - Aus der Vergangenheit und Gegenwart der Juden und jüd. Gemeinden in Posener Landen; nach geruckten und ungedruckten Quellen – Heppner, Aaron (Rabiner in Koschmin)

# PROJEKT OPRACOWAŁY:

- *Natalia Wojciechowska*
- *Klaudia Roszyk,*
- *Weronika Szymendera*
- *Julia Parużyńska*

- *Opiekun projektu:*

  *mgr Mieczysław Rzepka*

# Koniec

Kościół Trójcy Przenajświętszej w Nowemmieście